



PREFEITURA MUNICIPAL DE BETIM  
SECRETARIA MUNICIPAL ADJUNTA DA FAZENDA  
NOTA FISCAL ELETRÔNICA DE SERVIÇO - NFS-e

Número da  
NFS-e  
388

Data e Hora da Emissão	11/10/2019 11:45:45	Competência	11/10/2019	Código de Verificação	385667469
Número do RPS		No. da NFS-e substituída		Local da Prestação	BETIM - MG

Dados do Prestador de Serviços

Razão Social/Nome	LURENE BERTOLDO DE OLIVEIRA LAGE 06741426671				
Nome Fantasia	CHAVEIRO ALC				
CNPJ/CPF	20.204.890/0001-60	Inscrição Municipal	1413150011	Município	BETIM - MG
Endereço e Cep	AVENIDA NOVA YORK ,630 - CAPELINHA CEP: 32678-368				
Complemento:		Telefone:	88337791	e-mail:	chaveiroalc24ls@hotmail.com

Dados do Tomador de Serviços

Razão Social/Nome	Caixa Escolar Cemel Eustaquio Junio Matozinho				
CNPJ/CPF	18.152.932/0001-15	Inscrição Municipal		Município	CONTAGEM - MG
Endereço e CEP	RUA METANO ,150 - PETROLÂNDIA CEP: 32072-120				
Complemento:		Telefone:	(31)3352-5209	e-mail:	

Discriminação dos Serviços

10 Confeções de carimbo conforme amostra R\$ 16,00 cada.

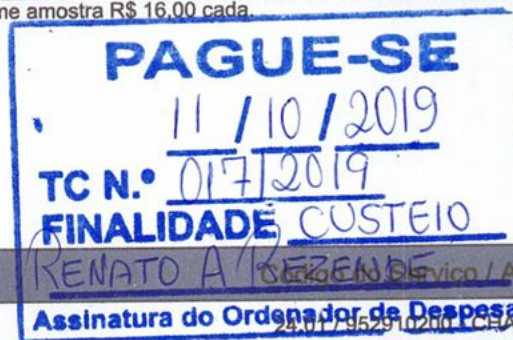

RECEBEMOS  
11/10/2019  
CHAVEIRO ALC

Atesto que o serviço f  
prestado e/ou material  
fornecido: 11/10/2019  
Mauricio Fátima B. Silva 112389  
Kalmara Lora Nanc. do S/pe. 0136509

Código do Serviço / Atividade  
24.017-9529-10200 - CHAVEIROS

Detalhamento Específico da Construção Civil

Código da Obra		Código ART	
----------------	--	------------	--

Tributos Federais

PIS	COFINS	IR(R\$)	INSS(R\$)	CSLL(R\$)
-----	--------	---------	-----------	-----------

Detalhamento de Valores - Prestador dos Serviços		Outras Retenções		Cálculo do ISSQN devido no Município	
Valor dos Serviços R\$	160,00	Natureza Operação	Valor dos Serviços R\$	160,00	
(-) Desconto Incondicionado		1-Tributação no município	(-) Deduções permitidas em lei		
(-) Desconto Condicionado		Regime especial Tributação	(-) Desconto Incondicionado		
(-) Retenções Federais	0,00	5-Microempresário Individual (MEI)			
Outras Retenções		Opção Simples Nacional			
(-) ISS Retido	0,00	1 - Sim	ISS a reter:		( ) Sim (X) Não
(=) Valor Líquido R\$	160,00	Incentivador Cultura			
		2-Não			

- Avisos
- Uma via desta Nota Fiscal será enviada através do e-mail fornecido pelo Tomador dos Serviços.
  - A autenticidade desta Nota Fiscal poderá ser verificada no site, [Betim.ginfes.com.br](http://Betim.ginfes.com.br) com a utilização do Código de Verificação.
  - Documento emitido por ME ou EPP optante pelo Simples Nacional. Não gera direito a crédito fiscal de ISS e IPI.

981148

Comp. 018 018	Banco 033 033	Agência 4239 4239	C1 8 8	Conta 13 13	01712 01712	5 5	C2 5 5	(FFM) FFM	Cheque Nº 000326 000326	C3 3 3	R\$	160,00
---------------------	---------------------	-------------------------	--------------	-------------------	----------------	--------	--------------	--------------	-------------------------------	--------------	-----	--------

Pague por este cheque a quantia de CENTO E SESSENTA REAIS e centavos acima.

a LURENE BERTOLDO DE OLIVEIRA LAGE ou à sua ordem.  
CONTAGEM, 11 de OUTUBRO de 20 19

**Santander**  
**Negócios & Empresas**  
 CONTAGEM-PETROLANDIA 4239  
 R DR CASSIANO 18  
 CONTAGEM MG  
 CONFECÇÃO: 04/2019

RENATO ALVES REZENDE  
 CX C EUSTAQUIO JUNIO MATOZINHOS  
 18152932/0001-15  
 CLIENTE BANCARIO DESDE: 07/2013

003342396 01800032654 196130171257

N.F.: 388  
 EMPRESA: LURENE BERTOLDO DE OLIVEIRA LAGE

Este símbolo indica que o papel utilizado neste impresso foi produzido com madeira de florestas certificadas FSC® e de outras fontes controladas.

99/148  
 RR



# CHAVEIRO A. L. C. 24 HORAS

FAZEMOS CARIMBOS - AMOLAMOS ALICATE - TROCAMOS BATERIAS E PULSEIRAS DE RELÓGIOS  
 Abertura - Modelagem - Troca de Segredo - Consertos - Instalação de Tetra Chave  
 CÓPIAS DE CHAVES EM UM MINUTO - CODIFICAMOS CHAVES P/ VEÍCULOS - ATENDEMOS EM DOMICÍLIO  
 Tel.: (31) 3597.6245 / chaveiroalc24hs@hotmail.com  
 Av. Nova York, 630 - Capelinha - Betim - MG



**PLANTÃO 24 HS. - 99638.4552 VIVO / 98833.7791 OI** CNPJ/MF: 20.204.890/0001-60

Cliente: CAIXA ESCOLAR UNICEF EUSTAQUIO JUNIOR MATOSINHOS  
 Endereço: RUA METANO, Nº 150 B. PONTA LÂNDIA - CONTAGEM / MG  
 CNPJ/MF: 18.152.932/0001-15 Insc. Est.:

QUANT.	UNID.	DESCRIÇÃO DAS MERCADORIAS	UNITÁRIO	TOTAL
10		CONFECÇÕES DE CARIMBOS CONFORME ANASTASIA	16,00	160,00
VENDEDOR <u>Anastasia</u>			TOTAL GERAL R\$	160,00
DATA <u>09/10/19</u>				

Master Graphic (11) 99368-3550 (11) 97131-3231

100/148  
 R.





**FECHADURAS**

**CHAVEIRO FERREIRA LTDA.-ME**  
 Av. João César de Oliveira, 3044 - Novo Eldorado - CEP 32430-000 - Contagem - Minas Gerais  
**Tel.: (31) 3391-8297**  
 CNPJ: 01.708.272/0001-03 - Inscrição Estadual: 186.345.390-0050



**CADEADOS**

Contagem, 08 de Outubro de 2019  
 Nome: Cama Esportivos Uniel Lesteagui Junior Mateosinhos  
 Endereço: Rua Metano 150 O Petrolândia  
 CNPJ: 18152.932/0003-15 insc. Estadual:

QUANT.	UNID.	DISCRIMINAÇÃO DAS MERCADORIAS	P. UNITÁRIO	PREÇO TOTAL
<u>10</u>		<u>Carimbos de madeira</u>	<u>20,00</u>	<u>200,00</u>
		<u>valido por 30 dias</u>		
Vendedor <u>Mário</u>			<b>TOTAL R\$</b>	<u>200,00</u>

102/148  



**PREFEITURA MUNICIPAL DE BETIM - MG**  
**SECRETARIA ADJUNTA DA FAZENDA.**  
**CERTIDÃO NEGATIVA DE DÉBITO - CND 18015 / 2019**



**Tipo do Contribuinte**

Contribuinte Geral - Pessoa Jurídica

Inscrição: 1000075663

**Contribuinte**

LURENE BERTOLDO DE OLIVEIRA LAGE  
06741426671

**C.N.P.J./C.P.F.**

20204890000160

**Logradouro / Número / Complemento / CEP / Edifício / Loteamento**

NOVA YORK, Nº: 889734, , Quadra: , Lote:, CEP: 32678368

**Bairro:** CAPELINHA

**Cidade:** BETIM

**Data Expedição**

12/09/2019

**Vaiidade**

10/03/2020

**Nº Protocolo**

0

**Data Protocolo**

12/09/2019

**Valor Venal do Terreno:**

N.º De Autenticidade: 150.5DA.F2D.B97

Ressalvado à Fazenda Municipal o direito de cobrar quaisquer outros débitos de responsabilidade do contribuinte acima, que vierem a ser apurados posteriormente ao fornecimento desta, certificamos que não consta(m) débito(s) administrados pela Secretaria Adjunta da Fazenda até a presente data em relação ao cadastro descrito acima.

Certidão emitida as 11:35:27 do dia 12/09/2019 **PREFEITURA MUNICIPAL DE BETIM - MG.**  
A autenticidade desta certidão pode ser confirmada na pagina da Secretaria de finanças,  
no endereço: [www.betim.mg.gov.br](http://www.betim.mg.gov.br) ou na própria Secretaria de Finanças.

Verifique atentamente as informações descritas nesta certidão

Responsável

  
Cláudia C. Fernandes Silva  
Chefe do Setor de Apoio e Atendimento  
Mat: 22371  
Prefeitura Municipal de Betim

Observação:

103/148  
RR.



## SECRETARIA DE ESTADO DE FAZENDA DE MINAS GERAIS

## CERTIDÃO DE DÉBITOS TRIBUTÁRIOS

Negativa

CERTIDÃO EMITIDA EM:  
11/10/2019CERTIDÃO VALIDA ATÉ:  
09/01/2020

NOME/NOME EMPRESARIAL: LURENE BERTOLDO DE OLIVEIRA LAGE 06741426671

INSCRIÇÃO ESTADUAL: 002354638.00-70

CNPJ/CPF: 20.204.890/0001-60

SITUAÇÃO: Ativo

LOGRADOURO: AVENIDA NOVA YORK

NÚMERO: 630

COMPLEMENTO: LOJA,

BAIRRO: CAPELINHA

CEP: 32678368

DISTRITO/POVOADO:

MUNICÍPIO: BETIM

UF: MG

Ressalvado o direito de a Fazenda Pública Estadual cobrar e inscrever quaisquer dívidas de responsabilidade do sujeito passivo acima identificado que vierem a ser apuradas, é certificado que:

1. Não constam débitos relativos a tributos administrados pela Fazenda Pública Estadual e/ou Advocacia Geral do Estado;

2. No caso de utilização para lavratura de escritura pública ou registro de formal de partilha, de carta de adjudicação expedida em autos de inventário ou de arrolamento, de sentença em ação de separação judicial, divórcio, ou de partilha de bens na união estável e de escritura pública de doação de bens imóveis, esta certidão somente terá validade se acompanhada da Certidão de Pagamento / Desoneração do ITCD, prevista no artigo 39 do Decreto 43.981/2005.

Certidão válida para todos os estabelecimentos da empresa, alcançando débitos tributários do sujeito passivo em Fase Administrativa ou inscritos em Dívida Ativa.

IDENTIFICAÇÃO

NÚMERO DO PTA

DESCRIÇÃO

A autenticidade desta certidão deverá ser confirmada no sítio da Secretaria de Estado de Fazenda de Minas Gerais em [www.fazenda.mg.gov.br](http://www.fazenda.mg.gov.br) => certidão de débitos tributários => certificar documentos

CÓDIGO DE CONTROLE DE CERTIDÃO:2019000362403873

104/148  
R.



**MINISTÉRIO DA FAZENDA**  
**Secretaria da Receita Federal do Brasil**  
**Procuradoria-Geral da Fazenda Nacional**

**CERTIDÃO NEGATIVA DE DÉBITOS RELATIVOS AOS TRIBUTOS FEDERAIS E À DÍVIDA ATIVA DA UNIÃO**

**Nome: LURENE BERTOLDO DE OLIVEIRA LAGE 06741426671**  
**CNPJ: 20.204.890/0001-60**

Ressalvado o direito de a Fazenda Nacional cobrar e inscrever quaisquer dívidas de responsabilidade do sujeito passivo acima identificado que vierem a ser apuradas, é certificado que não constam pendências em seu nome, relativas a créditos tributários administrados pela Secretaria da Receita Federal do Brasil (RFB) e a inscrições em Dívida Ativa da União (DAU) junto à Procuradoria-Geral da Fazenda Nacional (PGFN).

Esta certidão é válida para o estabelecimento matriz e suas filiais e, no caso de ente federativo, para todos os órgãos e fundos públicos da administração direta a ele vinculados. Refere-se à situação do sujeito passivo no âmbito da RFB e da PGFN e abrange inclusive as contribuições sociais previstas nas alíneas 'a' a 'd' do parágrafo único do art. 11 da Lei nº 8.212, de 24 de julho de 1991.

A aceitação desta certidão está condicionada à verificação de sua autenticidade na Internet, nos endereços <<http://rfb.gov.br>> ou <<http://www.pgfn.gov.br>>.

Certidão emitida gratuitamente com base na Portaria Conjunta RFB/PGFN nº 1.751, de 2/10/2014.

Emitida às 12:02:14 do dia 11/10/2019 <hora e data de Brasília>.

Válida até 08/04/2020.

Código de controle da certidão: **A900.1592.70CC.30EF**

Qualquer rasura ou emenda invalidará este documento.

105/148  
RR.





PODER JUDICIÁRIO  
JUSTIÇA DO TRABALHO

### **CERTIDÃO NEGATIVA DE DÉBITOS TRABALHISTAS**

Nome: LURENE BERTOLDO DE OLIVEIRA LAGE 06741426671 (MATRIZ E FILIAIS)

CNPJ: 20.204.890/0001-60

Certidão n°: 186056765/2019

Expedição: 11/10/2019, às 15:03:33

Validade: 07/04/2020 - 180 (cento e oitenta) dias, contados da data de sua expedição.

Certifica-se que **LURENE BERTOLDO DE OLIVEIRA LAGE 06741426671 (MATRIZ E FILIAIS)**, inscrito(a) no CNPJ sob o n° **20.204.890/0001-60**, **NÃO CONSTA** do Banco Nacional de Devedores Trabalhistas.

Certidão emitida com base no art. 642-A da Consolidação das Leis do Trabalho, acrescentado pela Lei n° 12.440, de 7 de julho de 2011, e na Resolução Administrativa n° 1470/2011 do Tribunal Superior do Trabalho, de 24 de agosto de 2011.

Os dados constantes desta Certidão são de responsabilidade dos Tribunais do Trabalho e estão atualizados até 2 (dois) dias anteriores à data da sua expedição.

No caso de pessoa jurídica, a Certidão atesta a empresa em relação a todos os seus estabelecimentos, agências ou filiais.

A aceitação desta certidão condiciona-se à verificação de sua autenticidade no portal do Tribunal Superior do Trabalho na Internet (<http://www.tst.jus.br>).

Certidão emitida gratuitamente.

#### **INFORMAÇÃO IMPORTANTE**

Do Banco Nacional de Devedores Trabalhistas constam os dados necessários à identificação das pessoas naturais e jurídicas inadimplentes perante a Justiça do Trabalho quanto às obrigações estabelecidas em sentença condenatória transitada em julgado ou em acordos judiciais trabalhistas, inclusive no concernente aos recolhimentos previdenciários, a honorários, a custas, a emolumentos ou a recolhimentos determinados em lei; ou decorrentes de execução de acordos firmados perante o Ministério Público do Trabalho ou Comissão de Conciliação Prévia.

106/148  
PR.

[Voltar](#)[Imprimir](#)

### **Certificado de Regularidade do FGTS - CRF**

**Inscrição:** 20.204.890/0001-60

**Razão Social:** LURENE BERTOLDO DE OLIVEIRA LAGE 06741426671

**Endereço:** AV NOVA YORK 630 LOJA / CAPELINHA / BETIM / MG / 32678-368

A Caixa Econômica Federal, no uso da atribuição que lhe confere o Art. 7, da Lei 8.036, de 11 de maio de 1990, certifica que, nesta data, a empresa acima identificada encontra-se em situação regular perante o Fundo de Garantia do Tempo de Serviço - FGTS.

O presente Certificado não servirá de prova contra cobrança de quaisquer débitos referentes a contribuições e/ou encargos devidos, decorrentes das obrigações com o FGTS.

**Validade:** 23/09/2019 a 22/10/2019

**Certificação Número:** 2019092307424805326370

Informação obtida em 11/10/2019 12:04:53

A utilização deste Certificado para os fins previstos em Lei esta condicionada a verificação de autenticidade no site da Caixa:  
**[www.caixa.gov.br](http://www.caixa.gov.br)**

107/148  
RR.